

**CUEF**  
de Grenoble

Vivre le français  
au cœur des Alpes

# Guide pratique du CUEF



[cuef.univ-grenoble-alpes.fr](http://cuef.univ-grenoble-alpes.fr)



Pour vous aider à trouver vos marques dans votre  
nouvel environnement grenoblois.

Nous restons à votre disposition pour toute question et  
vous souhaitons un excellent séjour au CUEF !

**Pôle accueil et vie de l'étudiant du CUEF :**

[cuef@univ-grenoble-alpes.fr](mailto:cuef@univ-grenoble-alpes.fr)

**Espace Accueil et information de l'UGA :**

<https://campus.univ-grenoble-alpes.fr/>

**Espace Accueil international :**

<https://international.univ-grenoble-alpes.fr/>



---

## Sommaire

- Transports..... p.3
- Hébergement..... p.4
- Se repérer sur le campus..... p.4
- Restauration..... p.6
- Bibliothèques..... p.6
- Outils étudiants..... p.7
- Santé et assurances..... p.7
- Services..... p.7
- Numéros d'urgence..... p.7
- Activités et tourisme..... p.8
- Organigramme du CUEF et contacts..... p.9



# Transports

## Aéroports :

- Lyon Saint Exupéry :  
<https://www.lyonaeroports.com/>
- Grenoble Alpes Isère :  
<http://www.grenoble-airport.com/>

Des navettes régulières assurent le transfert entre les aéroports et la gare de Grenoble. Renseignements sur :

<https://www.lyonaeroports.com/acces-transport/tous-les-moyens-dacces-et-transport>

et sur : <https://www.actibus.com/navette-aeroport-grenoble/>

## Le réseau TAG (Transports de l'Agglomération Grenobloise) :

Pour se rendre au CUEF :

- Tram B direction "Gières Plaine des Sports"
- Tram C direction "Condillac Universités"

Arrêt "Condillac Universités"

- Bus C5 - C7 -23

Arrêt "Gières Universités Biologie"

Les titres de transport peuvent être achetés aux distributeurs automatiques des stations de tramway.

Tarifs : <https://www.tag.fr/67-un-tarif-pour-chacun.htm>

## Métrovélo :

- Possibilité de souscrire un abonnement de vélo pour une durée au choix (1 jour, 1 semaine, 1 mois, 1 trimestre, 1 an).
- Agence Métrovélo sur le campus : Tram B et C, arrêt "Bibliothèques universitaires".
- Ouverture : du lun. au ven. : 11h30-14h et 14h30-18h30 / hors vacances scolaires

## Les points de service TAG :

- Agence Mobilité au centre-ville : Trams A B et E, arrêt "Alsace Lorraine"
- Agence sur le domaine universitaire : point TAG/Tabac-presse du campus. Tram B et C, arrêt "Bibliothèques universitaires".

Informations sur : <https://www.tag.fr/>



# Hébergements

## En famille :

- Avec petit-déjeuner : 15€/nuit
- En demi-pension : 25€/nuit

## En résidence étudiante :

- Résidence Houille Blanche : <http://www.rhbgrenoble.com>
- Résidences du CROUS

Sous réserve de disponibilités.

Nous contacter pour plus d'informations et la liste des hébergements.

# Se repérer sur le campus

Une **visite sur le campus est organisée** à chaque rentrée.

## Adresse du CUEF :

1491 rue des résidences  
38400 Saint Martin d'Hères  
Bâtiment Stendhal  
RDC H - Bureau H014

## Horaires d'ouverture :

- Du lundi au jeudi : 8h15 - 12h45 / 14h - 17h15
- Vendredi : 8h15 - 12h45 et 14h - 16h





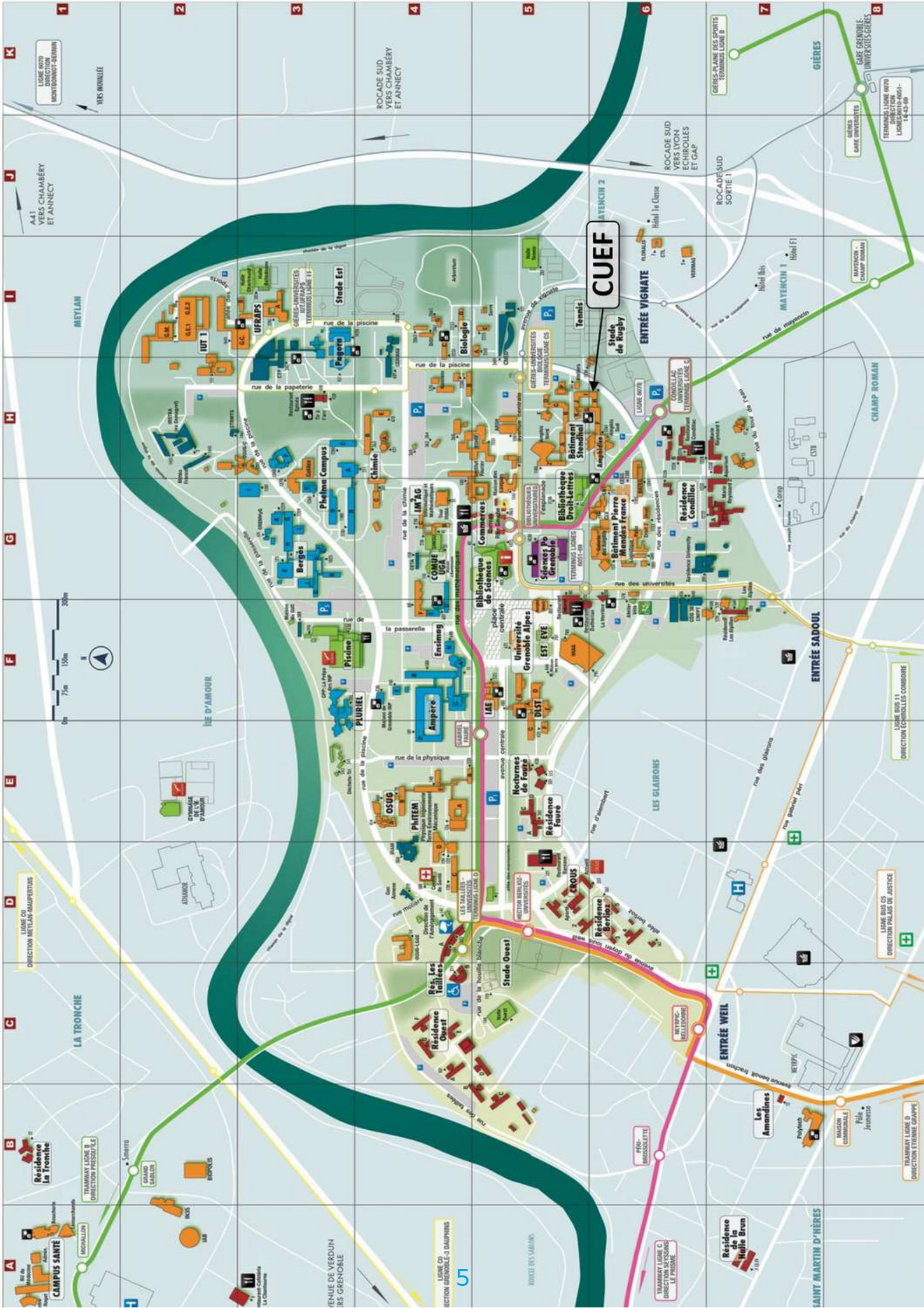

**CUEF**

5

AA1  
VERS CHAMBERY  
ET ANNECY

VERS INVALLEE

ROCADE SUD  
VERS CHAMBERY  
ET ANNECY

ROCADE SUD  
VERS IYON  
ECHIROLLES  
ET GAP

GIÈRES  
GARE UNIVERSITÉS  
CHAMP ROMAN

TERMINUS LIGNE 4610  
DIRECTION  
LIGNES 4014-4061-  
1440-08



LIGNE 03  
DIRECTION MEYLAN-DAUPHINOIS

LA TRONCHE

Residence  
la Frontière

CAMPUS SANTE

LE D'AMOUR

OSUC  
PHITEM  
LES TAILLIERES  
UNIVERSITÉS

Res. Les  
Tailleurs  
Résidence  
Ouest

GRAND  
SARLON

SECTION GRENOBLE-3 DAUPHINS

PURIEL

AMPERE

Stade Ouest

VENUE DE VERDUN  
VERS GRENOBLE

LA CHARENTAISSE

ESNIMAG

COMIE  
UGA

Stade Est

BIENSAISON

SECTION GRENOBLE-3 DAUPHINS

UNIVERSITE  
GRENOBLE ALPES

RESIDENCE  
FAURE

Stade Ouest

ROCADE SUD  
VERS IYON  
ECHIROLLES  
ET GAP

SECTION GRENOBLE-3 DAUPHINS

COMMERCE

RESIDENCE  
CONDILLIEN

Stade Est

SECTION GRENOBLE-3 DAUPHINS

SECTION GRENOBLE-3 DAUPHINS

SCIENCE PO  
GRENOBLE

RESIDENCE  
BERLIER

Stade Est

SECTION GRENOBLE-3 DAUPHINS

SECTION GRENOBLE-3 DAUPHINS

UNIVERSITE  
GRENOBLE ALPES

RESIDENCE  
BARBIS

Stade Est

SECTION GRENOBLE-3 DAUPHINS

SECTION GRENOBLE-3 DAUPHINS

RESIDENCE  
CONDILLIEN

RESIDENCE  
BARBIS

Stade Est

SECTION GRENOBLE-3 DAUPHINS

SECTION GRENOBLE-3 DAUPHINS

RESIDENCE  
CONDILLIEN

RESIDENCE  
BARBIS

Stade Est

SECTION GRENOBLE-3 DAUPHINS

SECTION GRENOBLE-3 DAUPHINS

SECTION GRENOBLE-3 DAUPHINS

SECTION GRENOBLE-3 DAUPHINS

SECTION GRENOBLE-3 DAUPHINS

SECTION GRENOBLE-3 DAUPHINS

SECTION GRENOBLE-3 DAUPHINS

SECTION GRENOBLE-3 DAUPHINS

SECTION GRENOBLE-3 DAUPHINS

SECTION GRENOBLE-3 DAUPHINS

SECTION GRENOBLE-3 DAUPHINS

SECTION GRENOBLE-3 DAUPHINS





## Restauration universitaire

Les services de restauration à proximité du CUEF :

- **Cafétéria Stendhal** : à côté du CUEF  
1491 rue des résidences
- **Restaurant Diderot** : 40 rue des universités
- **Café Intermezzo** : Avenue centrale
- **Café Tutti Quanti** : résidence Condillac  
1364-1390 rue des résidences
- **Café Littéraire** : derrière la bibliothèque Droit-Lettres - 1361 rue des résidences

Menus et autres informations sur le site du CROUS  
<http://www.crous-grenoble.fr/restauration/>

*Dates et horaires d'ouverture selon les périodes.*

Paiement par carte bancaire uniquement.

La **carte et l'appli IZLY** permettent de régler vos repas au tarif étudiant.

Elle sont disponibles si vous êtes titulaire d'une carte bancaire européenne. La recharge en espèces est possible à **l'accueil de la résidence Condillac**.

Demandez votre carte Izly au **restaurant universitaire Diderot** ou **téléchargez** l'appli.

## Bibliothèques

Les bibliothèques du campus sont ouvertes aux étudiants du CUEF :

- Bibliothèque UFR LLASIC - BULLES  
Espace Apprenants : Bâtiment C, rez-de-chaussée
- Bibliothèques des langues étrangères : F202
- Bibliothèque Droit-Lettres : 1130 avenue centrale
- Bibliothèque Joseph Fourier : 40 rue des Mathématiques



# Outils étudiants

---

Les étudiants ont un intranet à leur disposition : <https://leo.univ-grenoble-alpes.fr>

Vous pourrez vous y connecter avec vos identifiant et mot de passe et vous trouverez :

- Résultats des tests
- Accès aux emplois du temps
- Liens vers divers outils et ressources UGA

Le calendrier des cours et le programme des activités du CUEF sont disponibles sur le site du CUEF

Un formulaire de réclamation est disponible sur le site du CUEF

# Santé et assurances

---

Pendant votre séjour en France, vous devrez être assurés : **santé, hébergement, vie quotidienne, etc.**

Diverses options sont possibles ou obligatoires selon votre statut.

N'hésitez pas à nous contacter et à nous demander conseil.

Si vous étudiez plus de 3 mois au CUEF, l'adhésion à la sécurité sociale est obligatoire :

[https://youtu.be/Q\\_p3s27wuoA](https://youtu.be/Q_p3s27wuoA)

**Nos bâtiments sont accessibles aux personnes à mobilité réduite.**

Vous avez besoin d'une aide médicale, psychologique ou sociale ? Consultez le **centre de santé** du campus : <https://centre-sante.univ-grenoble-alpes.fr/> - 180 rue de la piscine, Tram B arrêt "Les Taillées" - 04 76 82 40 70

# Services

---

- Objets trouvés Grenoble : 04 76 46 74 97 et <https://grenoble.franceobjetstrouves.fr/>
- Hypermarché Géant Casino St Martin d'Hères, Tram C arrêt Neyrpic Belledonne"
- Banques et distributeurs automatiques de billets, Métrovélo, laverie automatique, restaurants, Tabac : Avenue centrale, Tram B et C arrêt "Bibliothèques universitaires"

# Numéros d'urgence

---

- Gardes du Campus : 04 76 82 82 82
- Police Secours : 17
- Pompiers : 18
- SAMU : 15 (depuis un fixe) - 112 (depuis un portable)
- CHU de Grenoble : 04 76 76 75 75
- SOS Médecins : 04 38 701 701
- Urgences pour les personnes sourdes, malentendantes : 114 (appels par SMS ou fax)
- Hébergement d'Urgence (SAMU SOCIAL) : 115
- Drogues Info service : 0 800 23 13 13
- Tabac Info Service : 39 89
- Sida Info Service : 0 800 840 800
- Sos Amitié : 09 72 39 40 50 ou par tchat
- Sos Homophobie : 0 810 108 135 ou 01 48 06 42 41
- Centre Anti-Poison : 04 72 11 69 11
- Pharmacie de Garde : 0 825 74 20 30 ou 3915

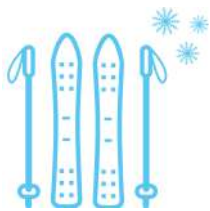

# Activités et tourisme

Consultez les programmes riches et variés et soyez nombreux à participer !

Des activités culturelles et sportives, des moments festifs, des excursions et des visites touristiques sont organisés par le **Foyer culturel du CUEF**.

Les activités du campus vous font **découvrir de multiples facettes de notre belle région**.

**Sports en tous genres** vous attendent sur le campus :

- Piscine du campus
- Service interuniversitaire des activités physiques et sportives (SUAPS)
- U-Glisse
- Forum des sports en septembre et en janvier

- Espace de vie étudiante (EVE) : <https://eve-grenoble.fr/>



**Espace Vie Etudiante**

- Association des étudiants internationaux : IntEGre : <https://www.integre-grenoble.org/>



- <https://culture.univ-grenoble-alpes.fr/>

**Office du Tourisme de Grenoble - Alpes Métropole**, partenaire UGA

- 14 rue de la République - Grenoble
- Tram B, arrêt "Hubert Dubedout - Maison du Tourisme"
- <http://www.grenoble-tourisme.com/fr/>
- Isère Tourisme : <http://www.isere-tourisme.com/>
- Maison de la Montagne de Grenoble : <http://grenoble-montagne.com/>
- Météo : <https://www.meteo-grenoble.com/>





# Contacts

- **Adresse physique :**

CUEF - Université Grenoble Alpes  
1491 rue des résidences  
38400 Saint Martin d'Hères

- **Adresse postale :**

CUEF - Université Grenoble Alpes  
CS 40700  
38058 Grenoble cedex 9

Téléphone : +33 (0)4 76 74 34 60

Courriel : [cuef@univ-grenoble-alpes.fr](mailto:cuef@univ-grenoble-alpes.fr)

A la fin de chaque cours, un questionnaire de satisfaction est accessible en ligne pour vous permettre de nous aider à améliorer la qualité de nos services.

Retrouvez-nous sur notre site : <https://cuef.univ-grenoble-alpes.fr/>

Suivez-nous sur :

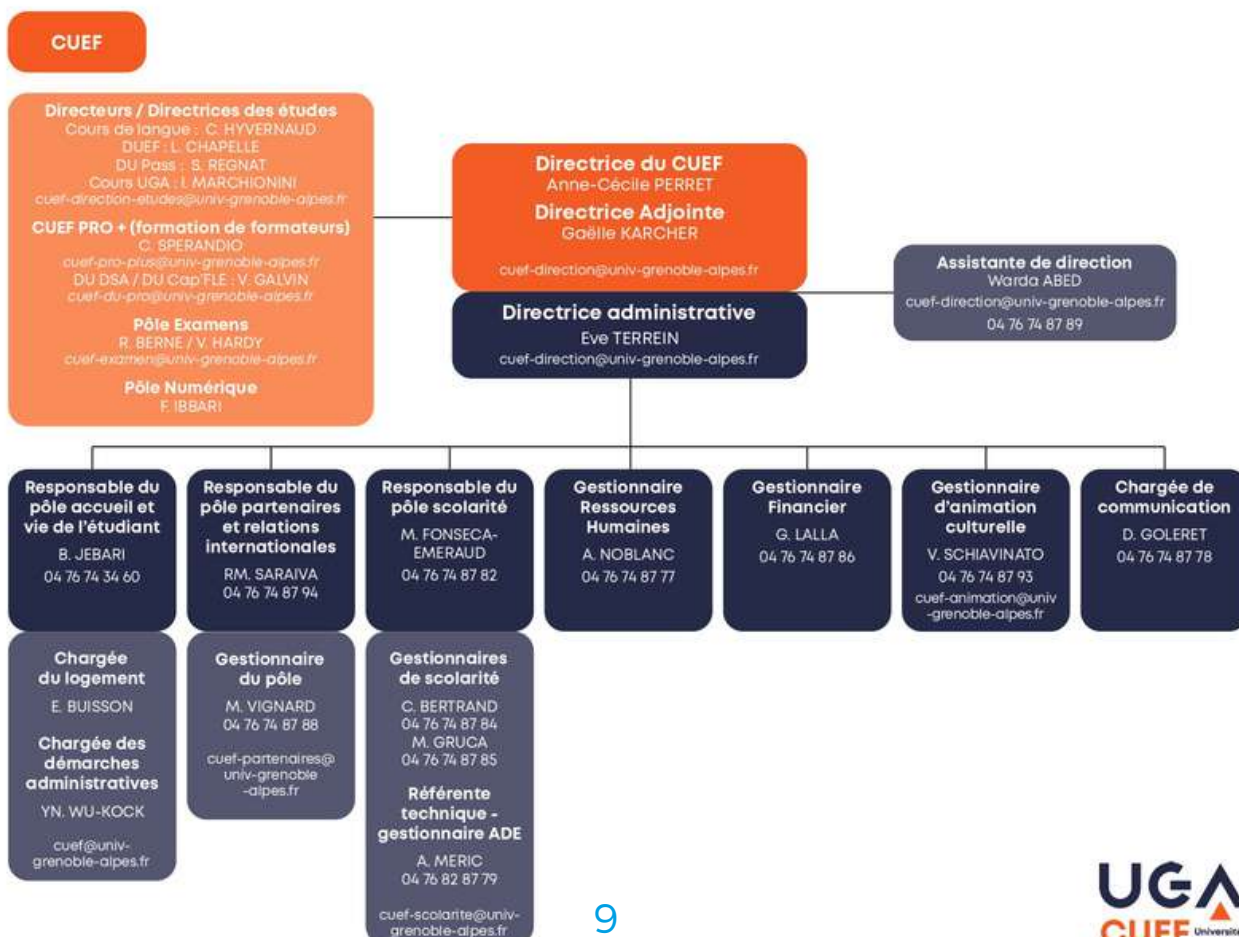



## Bienvenue et bon séjour au CUEF ! Le CUEF de Grenoble, c'est...

**le 1er**

centre de FLE  
en France, créé  
en 1896

**+ de 2000**

étudiants  
par an

**35**

enseignants et  
didacticiens  
pour vous  
former

**117**

nationalités

**15**

personnels  
administratifs  
pour vous  
accompagner

**350**

candidats aux  
examens