

CUEF
de Grenoble

Vivre le français
au cœur des Alpes

UGA
CUEF Université
Grenoble Alpes



Cours du français du quotidien (CFQ)

—
**Septembre à
décembre 2024**

Présentation du CUEF et des cours

BIENVENUE AU CUEF !

Centre universitaire d'études françaises



L'équipe de direction - *Management team*



Directrice
Catherine CARRAS



Directrices adjointes
Isabelle MARCHONINI
Caroline SPERANDIO

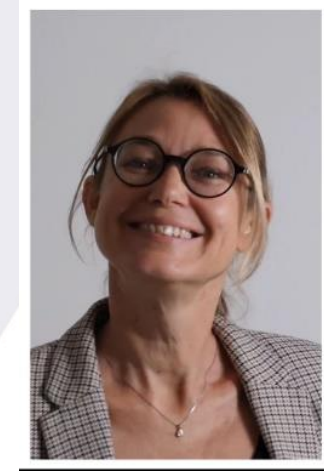

Directrice administrative
Eve TERREIN

La direction des études - *Head of studies* – I 008 (ground floor)

Valérie Blasco

Directrice des études : Cours mensuels et Français du quotidien

valerie.blasco@univ-grenoble-alpes.fr



L'équipe administrative à votre service

Administration team at your service

Pôle Accueil et Vie de l'étudiant - RDC H014



Evelyne, Basma et Yen-Ni

Pôle Partenariats et Relations internationales - RDC H016



Rose-Marie et Marine

Pôle Scolarité - RDC H004 et H006



Claudine, Manoela, Myriam, Anne

Animation - RDC H001



Vincent

IMPORTANT



- Il est nécessaire de **lire les emails du CUEF** du début à la fin et d'y répondre si demandé.

CAREFULLY READ THE EMAILS WE SEND YOU

- Pourquoi ? Parce que les emails vous donnent **des informations importantes** et vous demandent des documents obligatoires à votre inscription.



VOTRE FEUILLE DE ROUTE / YOUR ROAD MAP



MUSE

Maison universitaire des services à l'étudiant Un lieu pour les étudiants au cœur du campus *A place for students in the heart of the campus*

80 Allée Ampère - Campus
Tram stop (B et C) Gabriel Fauré-Muse

- [Centre de santé universitaire](#)
 - CROUS
 - Service Accueil International [ISSO](#) et antenne préfecture (sur [RDV](#) uniquement)
 - [Permanence sécurité sociale \(CPAM\)](#)
 - Service universitaire des activités physiques et sportives (SUAPS)
 - Service Culture, sport, animation, vie de campus (UGA et CROUS)
- etc.



Bienvenue aux étudiant.e.s Grenoble Alpes

Inscriptions à partir du 23 septembre



BIENVENUE
aux **ÉTUDIANT·E·S!**
GRENOBLE ALPES

INSCRIS-TOI VITE POUR GAGNER TES PLACES !
POUR LES NOUVEAUX ÉTUDIANTS 1^{RE} ANNÉE,
INTERNATIONAUX PRIMO-ARRIVANTS

TOURISME
CULTURE
SPORTS
100% GRATUIT, MATCHS, SPECTACLES, VISITES GUIDES, MONTAGE, EXPÉRIENCES INSOLITES, ESCAPE GAME ...
LOISIRS
VISITES
TRANSITIONS

Jeudi 12 septembre

LA journée festive de Start UGA !

Muse - 80 allée Ampère
de 11h à 00h30

Forum vie de campus : 11h-15h

Nombreuses animations : 15h - 17h

Café en plein air à partir de 16h30

Nuit des associations : 17h-21h

Concert de clôture

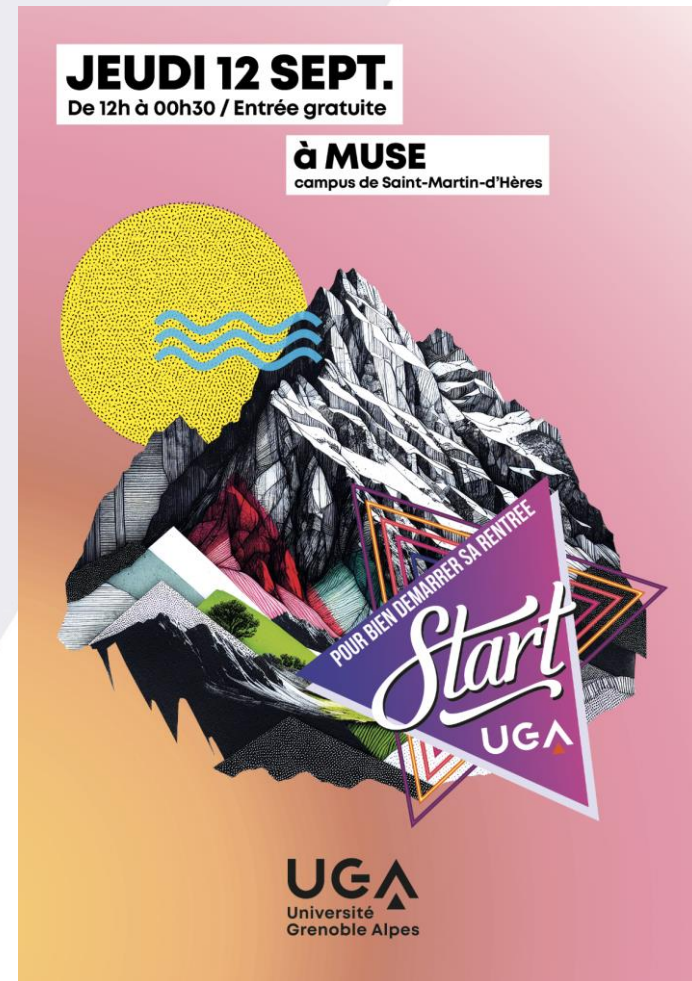

Jeudi 19 septembre

Forum jobs étudiants

Espace restauration Diderot • 17h à 20h



La Bibliothèque Bulles *Library*

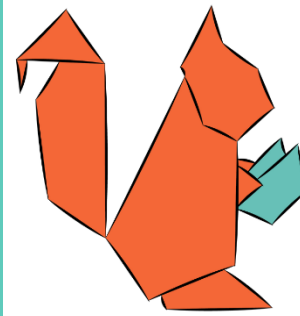

UGA
UFR
LLASIC Université
Grenoble Alpes
Bibliothèque Bulles



Bibliothèque de
l'UFR LLASIC
(Langage, Lettres, Arts du
spectacle, Information et
Communication)

CUEF
de Grenoble

Vivre le français
au cœur des Alpes

UGA
CUEF Université
Grenoble Alpes



Le cours du français du quotidien

Cours du français du quotidien (CFQ)

60h/semestre

Calendrier 2024-2025 :

Semestre 1 de l'année universitaire 2024-2025 :

12 septembre - 20 décembre 2024

*Septembre : jeudi 12 ; vendredi 13 ; jeudi 19 ; vendredis 20 et 27

Octobre : vendredis 4, 11 et 18

Novembre : vendredis 8, 15, 22 et 29

Décembre : vendredis 6, 13 et 20



9h30
13h30
= 4h



Cours du français du quotidien (CFQ)



Christine PEREGO

christine.perego@univ-grenoble-alpes.fr

Salle P2 le jeudi

Salle F003 le vendredi

L'évaluation – Course assessment

A l'issue du cours, vous obtenez une **attestation** qui indique le **niveau atteint à l'oral** (CO/PO) et à **l'écrit** (CE/PE).

At the end of the course, you will receive a course certificate with the level reached in **oral skills** (speaking/listening) and in **written skills** (reading/writing)

L'attestation – End of course certificate



Vivre le français
au cœur des Alpes

ATTESTATION

Je soussignée, Anne-Cécile PERRET, Directrice du Centre Universitaire d'Etudes Françaises de l'Université Grenoble Alpes - atteste que :

M. **Nom/prénom**
Pays d'origine

est inscrite au Centre Universitaire d'Etudes Françaises (C.U.E.F.) de l'Université Grenoble Alpes pendant l'année universitaire 2021/2022 et a suivi un COURS DE FRANCAIS DU QUOTIDIEN.

Date de la session du xx/xx/24 au xx/xx/24

Nombre de semaines de cours 15

Nombre d'heures de cours dispensées 60 h

Nombre d'heures de cours suivies xx h

Niveau à l'oral xx en cours d'acquisition

Niveau à l'écrit xx acquis



Date de la session	du 09/09/21 au 17/12/21
Nombre de semaines de cours	15
Heures de cours dispensées	60 h
Heures de cours suivies	44 h
Niveau à l'oral	B2 en cours d'acquisition
Niveau à l'écrit	B2 en cours d'acquisition

Grenoble, le 17 Décembre 2021

Anne-Cécile PERRET
Directrice du CUEF



CENTRE UNIVERSITAIRE D'ÉTUDES FRANÇAISES – UNIVERSITÉ GRENOBLE ALPES
1491, rue des résidences - 38400 Saint-Martin-d'Hères
+ 33 (0) 4 76 82 43 70
cuef@univ-grenoble-alpes.fr
www.cuef.univ-grenoble-alpes.fr



Quelques consignes – Some advice



Arrivez un peu en avance en cours



Prévenez votre enseignant en cas d'absence



Pas de portable en cours, sauf si votre enseignant vous le demande



- ✓ Bougez
- ✓ Mangez bien
- ✓ Hydratez-vous
- ✓ Rencontrez du monde
- ✓ Amusez-vous, et

**Vivez le
français !**