

CUEF
de Grenoble

Vivre le français
au cœur des Alpes

UGA
CUEF Université
Grenoble Alpes

Rentrée Cours intensifs (CI)

4 au 27 mai 2026

Pas de cours les 8, 14, 15 et 25 mai

Présentation du CUEF et des cours



BIENVENUE AU CUEF !

Centre universitaire d'études françaises

Ласкаво
просимо

willkommen

welcome

Добро
пожаловать

bonveno

bienvenue

dobro došli

Bem vindo

Vítáme vás

欢迎

velkommen

환영하다

مرحبا

ようこそ

L'équipe de direction - *Management team*



Directrice
Catherine CARRAS



Directrices adjointes
Caroline SPERANDIO



Directrices adjointes
Christine PEREGO

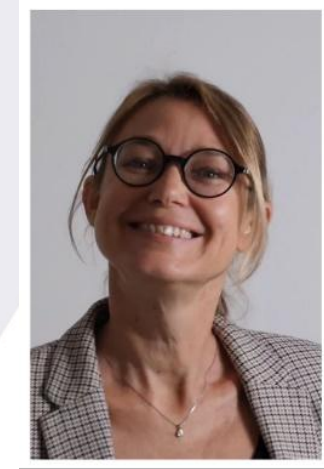

Directrice administrative
Eve TERREIN

La direction des études - *Head of studies* – I 010 (ground floor)

Elsa CROZIER

Directrice des études : Cours mensuels et Français du quotidien

elsa.crozier@univ-grenoble-alpes.fr



L'équipe administrative à votre service

Pôle Accueil et Vie de l'étudiant - RDC H014



Basma et Yenni

Pôle Partenariats et Relations internationales - RDC H016



Rose-Marie et Marine

**Nos bureaux sont
fermés au public
le vendredi**

Pôle Scolarité - RDC H004 et H006



Claudine, Manoela, Myriam et Anne

Animation - RDC couloir I



Vincent

IMPORTANT



- Il est nécessaire de **lire les emails du CUEF** du début à la fin et d'y répondre si demandé.

CAREFULLY READ THE EMAILS WE SEND YOU

- Pourquoi ? Parce que les emails vous donnent **des informations importantes** et vous demandent des documents obligatoires à votre inscription.



VOTRE FEUILLE DE ROUTE / YOUR ROAD MAP



CUEF
de Grenoble

Vivre le français
au cœur des Alpes

UGA
CUEF Université
Grenoble Alpes



Les cours intensifs (CI)

Les cours intensifs (CI) – Monthly intensive course

Groupes Groups	Enseignant.e.s Teachers	Salles Classrooms
Élémentaire	Gwenaëlle Montagnon et Céline Lambert	H 104
intermédiaire	Stéphanie Dubromer et Alice Etienbled	H 101
Avancé	Valérie Blasco et Vincent Hardy	H 105

Emploi du temps / LEO : <https://leo.univ-grenoble-alpes.fr>

– identifiant et mot de passe UGA

Cliquer sur Mon emploi du temps

Bienvenue
Dominique Bienvenue
DLST - niveau L2
DLST - niveau L2

Rappels
> Les actualités PASS / LAS

Vous faites quoi cet été ?
Job, bénévolat, stage, en France ou à l'international, de nombreuses opportunités s'offrent à vous ! Profitez des vacances d'été pour acquérir de l'expérience, enrichir votre CV, financer vos études, préparer votre avenir... Vivez des expériences pour booster votre parcours !

Accès directs

Ma messagerie

Mon emploi du temps

GA

Etudiants – CAMPUS Grenoble – CUEF

LISTE DES RESSOURCES

Nom ▲

- ▲ Cours Mensuels
- ▲ Cours Intensifs de langue française
 - CI GRP A0
 - CI GRP Débutants
 - ▶ Niveau A1
 - ▶ Niveau A2
 - ▶ Niveau B1
 - ▶ Niveau B2
 - ▶ Niveau C1
 - ▶ Regroupements

OPTIONS

Les cours intensifs (CI) – Monthly intensive course

Cours de langue – 18h
+ Activité complémentaire – 2h

lundi	mardi	mercredi	jeudi	vendredi
	8h30 12h30		8h30 12h30	8h30 12h30
13h 16h	Activité complémentaire	13h 16h		

L'évaluation des cours intensifs – Course assessment

**L'évaluation est réalisée en contrôle continu.
Note sur 20 points :**

- La participation, la présence aux cours (= note de travail)
- La compréhension orale
- La compréhension écrite
- La production orale
- La production écrite



Ongoing assessment / 20 points :

- Participation, attendance
- oral skills (listening + speaking)
- Written skills (reading + writing)

Exemple d'attestation
de cours :
(délivrée en fin de
session)

ATTESTATION

Je soussignée, Catherine CARRAS, Directrice du Centre Universitaire d'Etudes Françaises de l'Université Grenoble Alpes - atteste que :

M. ou Mme Xxx XXX
Pays d'origine : Xxx

est inscrit(e) au Centre Universitaire d'Etudes Françaises (C.U.E.F.) de l'Université Grenoble Alpes pendant l'année universitaire 2025-2026 et a suivi un COURS INTENSIF DE LANGUE FRANÇAISE.

Date de la session

Nombre de semaines de cours

Nombre d'heures de cours dispensées

Nombre d'heures de cours suivies

Nombre d'heures d'activités complémentaires

Niveau en début de session

Niveau en fin de session

Note de compréhension écrite (/20)

Note d'expression écrite (/20)

Note de compréhension orale (/20)

Note d'expression orale (/20)

Note de travail (/20)

Nom/prénom :
Pays d'origine :

Nombre d'heures de cours dispensées :
Nombre d'heures de cours suivies : xxxh54h
Nombre d'heures d'activités complémentaires :

Niveau de début de session :
Niveau de fin de session :

Note CE : / 20
Note EE : / 20
Note CO : / 20
Note EO : / 20
Note de travail : / 20

Grenoble, le



Catherine CARRAS
Directrice du CUEF

Quelques consignes – Some advice



Arrivez un peu en avance en cours



Prévenez votre enseignant en cas d'absence



Apportez votre portable chargé et vos écouteurs en cours



Lisez les mails du CUEF du début à la fin.
Les informations sont IMPORTANTES.

CUEF
de Grenoble

Vivre le français
au cœur des Alpes

UGA
CUEF Université
Grenoble Alpes



**Les services de l'UGA
(santé – bibliothèque)**

MUSE

Maison universitaire des services à l'étudiant Un lieu pour les étudiants au cœur du campus

80 Allée Ampère - Campus

Tram stop (B et C) Gabriel Fauré-Muse

- [Centre de santé universitaire](#) et [Etudiants relais santé](#) : [@ers.grenoble](#)
- CROUS
- Service Accueil International [ISSO](#) : toutes les informations sur les [étapes de votre séjour](#) et vos [démarches à l'arrivée](#)
- [Permanence sécurité sociale \(CPAM\)](#)
- Service universitaire des activités physiques et sportives (SUAPS)
- Service Culture, sport, animation, vie de campus (UGA et CROUS) etc.



Le Centre de Santé Etudiant



Un centre de soins et de prévention ouvert à tous les étudiants des établissements universitaires

(INP, IEP, ENSAG, ESAG, ESAD, IUTs, ICM...)

Deux sites :

- *Sur le campus*
bâtiment MUSE – 80 allée Ampère
- *À Grenoble (Presqu'île)*
10 rue Vassieux en Vercors



Accès aux soins sans avance de frais

Penser à présenter (si vous avez) :

- Carte étudiante
- Carte vitale
- Attestation de mutuelle

Prise de rdv en ligne

pour la plupart des consultations
(impératif : utiliser l'adresse mail universitaire)



PRISE DE RDV

[Bit.ly/csegrenoble](https://bit.ly/csegrenoble)

Une offre de consultation diversifiée



Médecine générale



Soins infirmiers
(pansements, vaccination...)



Centre de santé sexuelle
gynécologie, sexologie, dépistage IST, contraception, IVG médicamenteuse, écoute et accompagnement.



Psychologie, psychiatrie



Sophrologie, relaxation,
gestion du stress



Consultations pour les
aménagement universitaires
(situation de handicap)



Conseils en diététique



Matériel de prévention en soirée
Actions de promotion de la santé
Écrivez à l'adresse prevention-soiree@univ-grenoble-alpes.fr

La Bibliothèque Bulles *Library*

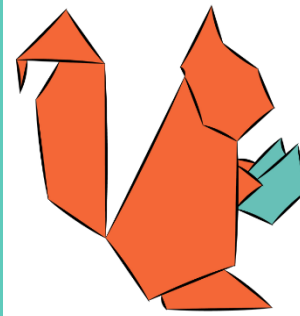

UGA
UFR
LLASIC Université
Grenoble Alpes
Bibliothèque Bulles



Bibliothèque de
l'UFR LLASIC
(Langage, Lettres, Arts du
spectacle, Information et
Communication)

Espace Apprenants

Espace consacré à l'apprentissage et la
pratique du français

Où est-ce? – *Where is it?*

Bâtiment Stendhal, rez-de-chaussée du Bâtiment D

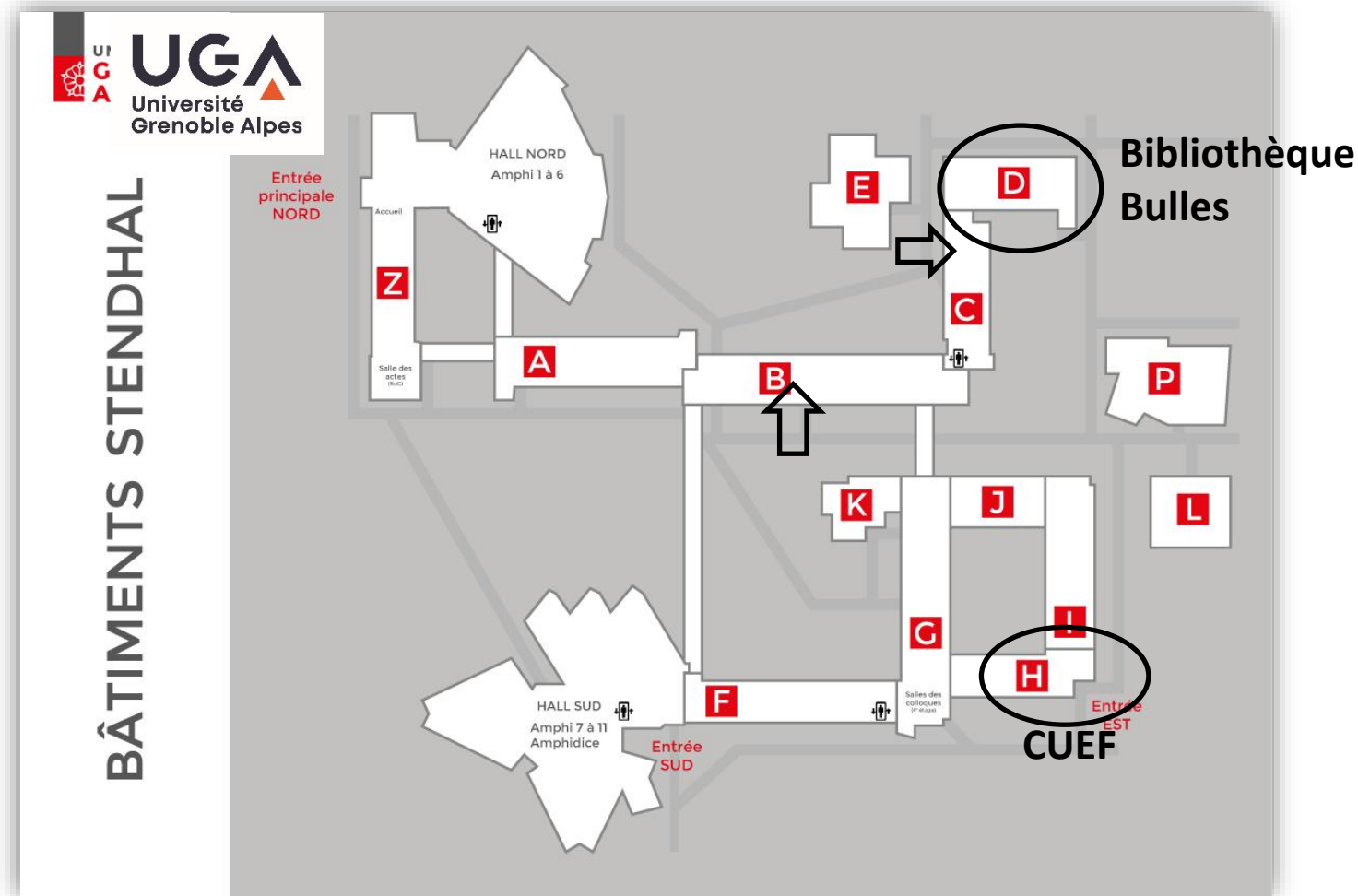

Ce que vous pouvez trouver à l'Espace Apprenants de la bibliothèque...

What to find at the learner's area...



Films en DVD



Bandes dessinées et mangas (français)



Romans



Jeux de société

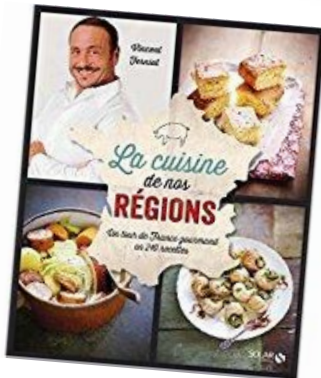

Culture française

Exercices (vocabulaire, grammaire...)

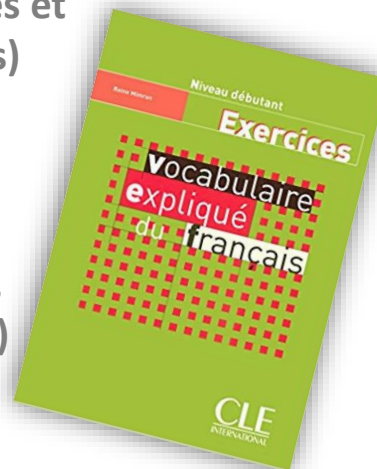

Préparations aux examens de français



Matériel empruntable

What to borrow



- Adaptateurs
- Clés USB
- Chargeurs
- Casques audio
- Lecteurs DVD, CD
- Tourne-disque

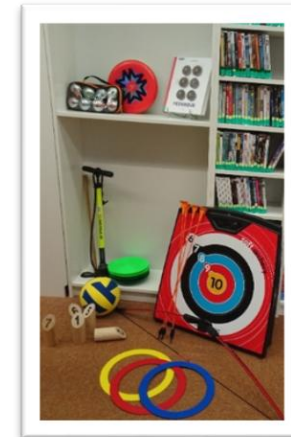

Extérieur et sport : transats, pétanque, ballons...



Bricolage : outils, accessoires vélo, couture...

Les horaires

When to come

Du lundi au jeudi : 8h30 à 18h

Le vendredi : 8h30 à 12h30



Suivre les actualités de la bibliothèque sur les réseaux *Follow them*

@Bulles.UGA sur Facebook et Instagram



CUEF
de Grenoble

Vivre le français
au cœur des Alpes

UGA
CUEF Université
Grenoble Alpes



Informations complémentaires

Accueil : Basma et Yenni – H014

AIDEZ LE CUEF À FAIRE MIEUX



L'eau du robinet

L'eau de la Métropole est d'une qualité
exceptionnelle

Issue des nappes souterraines du Drac et de la Romanche, situées au sud de l'agglomération. Naturellement filtrée, elle est potable sans traitement, une situation rare en Europe.



GRENOBLE ALPES
MÉTROPOLE

10 ANS

L'EAU DU ROBINET

**Je la bois...
je sais pourquoi!**

#EauduRobinet **Bienfaits pour ma santé**

mon
Avenir
ma Métropole

en savoir +

COMMENT UTILISER IZLY



1

Activer votre compte Izly depuis votre messagerie LEO

2

Charger de l'argent sur votre compte Izly

sur votre **application Izly, Carte Izly*** ou **Carte UGA** avec une carte bancaire européenne ou américaine

Pas de carte bancaire européenne ou américaine ? Chargez votre carte Izly **en espèces** en vous rendant le lundi OU le vendredi, de 9h à 12h à **l'Accueil de la résidence Condillac** (1220 Rue des Résidences, 38400 Saint-Martin-d'Hères)

*Présentez votre carte d'étudiant du CUEF au **restaurant Diderot** (40 Rue des Universités, 38400 Saint-Martin-d'Hères) pour récupérer votre carte Izly (3,30€)

3

Payer **UNIQUEMENT** : avec votre **smartphone**

via l'application IZLY, cliquez sur "Payer" pour générer un QR code que vous présentez en caisse

OU avec votre carte Izly

OU avec votre carte étudiant UGA



FAITES-VOUS UNE TOILE AU CINÉMA LE CLUB



Tarif étudiant sur présentation
de votre carte d'étudiant.e du CUEF



UN FILM FRANÇAIS SOUS-TITRÉ EN ANGLAIS
TOUS LES DERNIERS LUNDIS DU MOIS – 20H15

Prochaine séance lundi 25 mai

Polisse : un film fort dans Le
quotidien des policiers de la BPM
(*Brigade de Protection des Mineurs*)

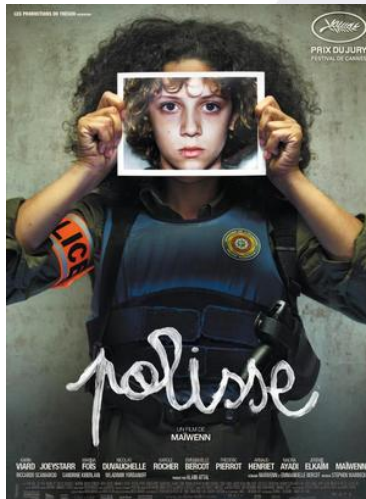

AVANT-PREMIÈRE **SURPRISE**
TOUS LES PREMIERS MARDIS DU MOIS – 20H15

Vous ne savez pas quel film vous allez voir.
Il est choisi avec soin.
Vous pouvez en discuter à la fin de la séance

Prochaine séance : mardi 5 mai

RETROUVEZ TOUTES CES INFORMATIONS DANS LE MESSAGE DE RENTRÉE

Bonjour,
Vous allez suivre le **cours intensif d'avril 2026** du CUEF de Grenoble en présentiel et nous vous en remercions.
La **réunion de rentrée** aura lieu

lundi 30 mars 2026 à 10h - salle F005 (Bâtiment Stendhal / rez-de-chaussée / Couloir F)
[1431-1483 Rue des Résidences, 38400 Saint-Martin-d'Hères](#)
Votre présence est obligatoire.

Vous aurez ensuite cours de 13h à 16h ce jour-là. Ensuite vous devrez consulter l'emploi du temps de votre groupe sur LEO (intranet des étudiants UGA) :
<http://leo.univ-grenoble-alpes.fr/>

Vous trouverez  (cliquez sur l'image ) des **informations à lire attentivement** (en français et en anglais) et des plans pour vous aider à nous situer sur le campus.

Après la réunion, le document de présentation de la rentrée sera disponible  également.

**Nous vous rappelons, le cas échéant, que le reste de votre cours doit déjà avoir été réglé au service Accueil du CUEF.
Ne tenez pas compte de cette demande si vous utilisez les services d'une agence partenaire du CUEF ou si votre cours est financé par une institution partenaire du CUEF.**

Pour recevoir votre carte d'étudiant dématérialisée du CUEF, envoyez-nous - si ce n'est pas déjà fait - votre photo portrait par email et nous vous enverrons votre carte par email après le paiement complet de votre cours.

Vous allez bientôt recevoir votre identifiant UGA et le lien pour créer votre mot de passe et accéder à LEO. Si ce n'est pas le cas avant la fin de la semaine, merci de bien vouloir vérifier vos spams et contactez-nous si besoin.

Au plaisir de vous accueillir au CUEF lundi 30 mars.
N'hésitez pas à nous contacter si besoin.
Bonne journée et à bientôt.

English version

Hello,
You are going to take the on-site CUEF **intensive course of April 2026** and we thank you for it.

BON SÉJOUR AU CUEF !

- Travaillez bien 
- Respectez la [charte de l'étudiant](#) (Ne soyez pas absent, venez à l'heure, etc.)
- Répondez aux emails et renvoyez les documents demandés
- Bougez et prenez soin de vous sur le campus
- Rencontrez du monde
- Sortez
- Mangez bien 
- Amusez-vous et **parlez français !**



Buddy System



Espace Vie Etudiante



VISITEZ NOTRE SITE INTERNET



SUIVEZ-NOUS SUR INSTAGRAM



@CUEF_GRENOBLE

VOTRE AVIS NOUS INTÉRESSE YOUR OPINION MATTERS



A la fin de la session,
un questionnaire de satisfaction
a feedback form

vous sera envoyé par email.

Merci d'y répondre pour nous aider
à préserver et améliorer la qualité de nos services

CUEF
de Grenoble

Vivre le français
au cœur des Alpes

UGA
CUEF Université
Grenoble Alpes



Les activités à l'UGA

LES 130 ANS DU CUEF

Découvrez l'histoire du CUEF
Visitez l'**exposition**
Bibliothèque Universitaire Droit et Lettres
Université Grenoble Alpes
du 2 avril au 11 mai.



CULTURE ET ACTIVITÉS SUR LE CAMPUS



L'ouvre boîte

- [L'agenda culturel](#)

Le CROUS Grenoble



- [Le programme : sortir bouger créer](#)



INTERNATIONAL ETUDIANTS GRENOBLE
Accueil des étudiants internationaux

IntEGre, l'association des étudiants internationaux

- [Suivez-les sur Insta](#)



Vincent

Le pôle Animation – by, with and/or from Vincent

- Programme d'animations culturelles
- Idées de sorties, soirées, excursions et week-ends

cuef-animation@univ-grenoble-alpes.fr